

# Le nostre proposte 2024/2025

## QUANDO PASSA QUESTA ADOLESCENZA?

**Un percorso di ascolto e confronto  
per genitori della scuola secondaria 1° e 2° grado**

31 ottobre, 7, 14 novembre ore 20.30 - 22.30

c/o Centro per la Famiglia



## GENITORI AL TOP!

**Allenare le competenze per genitori della scuola primaria**

15, 22, 29 gennaio ore 20.30 - 22.30

c/o Centro per la Famiglia



## DINNER CLUB

**Laboratorio papà-figli/e che vogliono giocare, riscoprirsi  
e crescere insieme - classi 1°, 2°, 3° scuola primaria**

6, 13, 20 marzo ore 19.00 - 21.00 con apericena offerta

c/o Spazio 12, via San Giorgio, 12 - Romano di Lombardia



## FAMIGLIE ALLA PARI

**Incontri per diventare genitori protagonisti  
per genitori della scuola primaria e secondaria 1° grado**

27 marzo, 10 aprile, 8 maggio ore 20.30 - 22.30

c/o Centro per la Famiglia



## PICCOLE DONNE CRESCONO

**Laboratorio mamme-figlie che vogliono coccolarsi  
classi 4°-5° scuola primaria, 1°-2° scuola secondaria 1° grado**

19, 26 febbraio, 5 marzo ore 17.00 - 18.30

c/o l'Area Multisensoriale di Spazio 12, via San Giorgio, 12, Romano di L.



Centro Famiglia è anche...

**SPAZIO COMPITI**

**SPAZI GIOCO**

**LABORATORI AL MUSEO MACS**

Iscriviti  
qui alle  
iniziative



Sistema Socio Sanitario  
Regione Lombardia  
ATS Bergamo  
ASST Bergamo Ovest

ITACA  
cooperativa sociale



Azienda Solidalia  
Azienda Speciale Consortile per i servizi alla persona



# CENTRO PER LA FAMIGLIA Famiglie alla pari

**Piazza Garibaldi, Romano di Lombardia (BG)**

Uno spazio per voi famiglia, qualsiasi età abbiate, per poter chiedere, potervi raccontare, condividere, confrontarvi, costruire, giocare.

Uno spazio dove crescere con altre famiglie, uguali e diverse da voi

 328 3265938

 [centro.famiglia@cooperativaitaca.it](mailto:centro.famiglia@cooperativaitaca.it)

 <https://cooperativaitaca.it/centro-per-la-famiglia/>



CARTA DEI SERVIZI, 5 ottobre 2024

## CENTRI PER LA FAMIGLIA: COSA SONO

I Centri per la Famiglia sono spazi dove istituzioni, associazioni e comunità collaborano per offrire supporto concreto alle famiglie, soprattutto nei momenti più difficili e inaspettati. Obiettivo principale è **promuovere il benessere familiare e sostenere i genitori** attraverso una vasta gamma di servizi.

Ispirati dal Piano Nazionale Famiglia, i Centri sono aperti a tutti e lavorano a stretto contatto con la rete territoriale per **rispondere in modo efficace ai bisogni delle famiglie**.

Un luogo aperto a tutti, dove il **benessere della famiglia è al centro**. Vieni a trovarci!

### Il Centro per la Famiglia di Romano di Lombardia

è un progetto frutto della partnership tra

- **Solidalia**, un'azienda costituita nel 2010 da 17 Comuni dell'Ambito territoriale di Romano di Lombardia allo scopo di sostenere la programmazione e la gestione dei servizi sociali e socio-sanitari sul territorio dell'ambito;
- **Itaca**, una cooperativa che ha maturato una grande esperienza in progetti di sensibilizzazione e prevenzione oltre che a gestire filiere di servizi a favore di persone con disabilità o fragilità psichica
- **CAF**, una cooperativa che ha maturato un'importante esperienza in servizi educativi per minori, la prima infanzia e l'adolescenza, con particolare attenzione alle famiglie e le comunità locali

Il progetto promuove e consolida la collaborazione con il sistema dei servizi di ASST Bergamo Ovest, le istituzioni scolastiche, l'associazionismo e le famiglie in forma aggregata formale ed informale.

## I NOSTRI SERVIZI

Sportelli informativi e di consulenza

Training per genitori

Incontri di auto-mutuo aiuto

Laboratori genitori - figli

Banche del tempo

Sostegno allo studio per ragazzi

Attività ludiche e di socializzazione

Seminari in-formativi

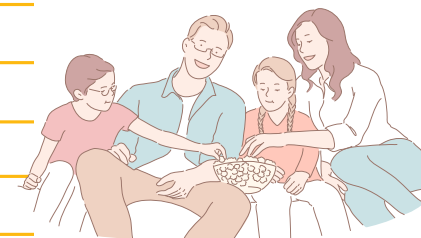

## SPORTELLO DI INFORMAZIONE E ORIENTAMENTO

c/o Centro Famiglia, Piazza Garibaldi Romano di L.

**Aperto alla cittadinanza**

Lunedì, Martedì, Giovedì, Venerdì ore 9.00 - 12.30

Mercoledì ore 14.00 - 17.30

Per richiedere un appuntamento è possibile utilizzare anche il canale **whatsapp: 328 3265938**

Lo Sportello è un punto di informazione e ascolto stabile, che, con la figura dell'assistente sociale, orienta le famiglie sulle iniziative, sui servizi del territorio e sulle misure di Regione Lombardia a sostegno dei loro bisogni.

E' coadiuvato da Sportelli Specialistici gestiti da psicologi e educatori esperti nelle fasce 0-6, 6-14, 14-25.

